RESOLUCIÓN VRA N°080/2019 Modificada

LICENCIATURA EN CIENCIAS ECONÓMICAS Y DE LA ADMINISTRACIÓN Y LOS TÍTULOS PROFESIONALES DE INGENIERO COMERCIAL MENCION ECONOMÍA E INGENIERO COMERCIAL MENCIÓN ADMINISTRACIÓN DE EMPRESAS

ANEXO III - DIAGRAMA CURRICULAR (Versión: Diciembre 2025)

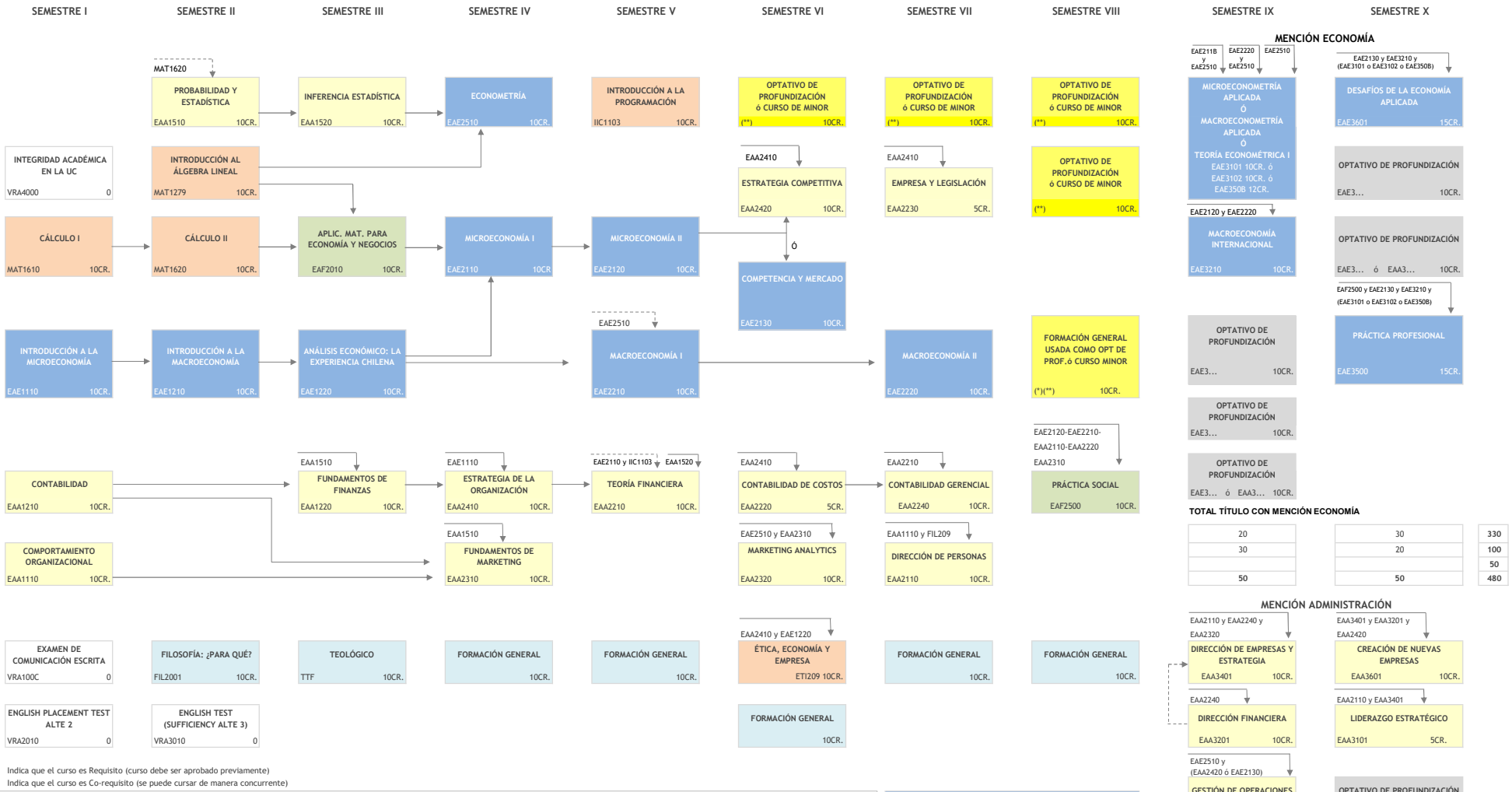


**Formación General:** Los estudiantes deben aprobar cursos en cada una de las siguientes áreas: Teológico (10 crs.), Artes (10 crs.), Humanidades (10 crs.), Salud y Bienestar (10 crs.), Ciencia y Tecnología (10 crs.), Ecología Integral y sustentabilidad (10 crs.) y para cumplir con el área Filosófica se debe aprobar el curso FIL2001 (10 crs.).
IMPORTANTE: Para la formación General no deben realizarse cursos de las áreas de "Ciencias Sociales" y "Pensamiento Matemático" ya que el mismo plan de estudios de Ingeniería Comercial tributa a esas áreas. Para buscar cursos que corresponden > https://buscacursos.uc.cl/ > Área de Formación General.
**(*)**Cada Estudiante debe aprobar 80 créditos de Formación General donde 10 crs. de estos, corresponden en Ingeniería Comercial a un Optativo de Profundización o un curso de Minor.

(**)**Optativo de Profundización o curso de Minor:** Los estudiantes pueden escoger entre uno de los siguientes **Minors** conformados por 5 cursos: Minor en Políticas Públicas, Minor en Macroeconomía y Finanzas o Minor en Innovación o entre 5 cursos de **un listado de Optativos de Profundización** definido por el comité Curricular, el cual puede ser modificado anualmente. Revisa detalles en http://intranet.facea.uc.cl/ > Curriculum (Solo alumnos de Ing. Comercial)
**Notas:**
- ✓ Tanto en la mención como en la Licenciatura la elección de los optativos, podría cambiar la suma total de créditos (Existen optativos de profundización de 10 o 12 créditos).
- ✓ Los primeros 8 semestres corresponden a la Licenciatura, los semestres 9no y 10mo corresponden a la mención escogida por el estudiante.
- ✓ En la mención se deben escoger optativos nivel 300 o 3000 distintos de los cursos de las listas de optativos realizados en la Licenciatura.

| | SEMESTRE I | SEMESTRE II | SEMESTRE III | SEMESTRE IV | SEMESTRE V | SEMESTRE VI | SEMESTRE VII | SEMESTRE VIII | | SEMESTRE IX | SEMESTRE X | |
|---|---|---|---|---|---|---|---|---|---|---|---|---|
| MIN | 40 | 40 | 40 | 40 | 40 | 35 | 35 | 10 | 280 | 30 | 30 | 340 |
| OPR | | | | | | 10 | 10 | 30 | 50 | 20 | 20 | 90 |
| ELEC | | | | 10 | 10 | 10 | 10 | 10 | 50 | | | 50 |
| TTF/FFG | | 10 | 10 | | | | | | 20 | | | 20 |
| **Total Cr. UC** | 40 | 50 | 50 | 50 | 50 | 55 | 55 | 50 | 400 | 50 | 50 | 500 |